



문서확인번호: 1437-6132-1858-1172



교통사고사실확인원		교통사고 접수번호	광주경찰서 제2015-000202호
성명	이동술 <input type="checkbox"/> 가해자 <input checked="" type="checkbox"/> 피해자	주민번호	741202-1236919
주소	경기도 광주시 초월읍 무들로 222, 101동 604호 (전화번호: 01053146870) (광주초월동광모닝스카이라파트)		
운전면허	종별: 제1종 대형 번호: 경기91-668631-82		
사고차량	차종: 승용차 중형 번호: 26두2459 (소유자: 이동술)		
사고개요	발생일시	2015.01.23 (금) 01:50	
	발생장소	경기도 광주시 역동 3번국도	
	사고유형	<input checked="" type="checkbox"/> 차대차 <input type="checkbox"/> 차량단독 <input type="checkbox"/> 차대사람 <input type="checkbox"/> 기타	
	사고원인	안전운전의무위반	
	피해내용	인피: 사망 0, 부상 2 명 물피: 6,186,000 원 상당	
	사고내용	사고#1차량 31호1850호 차량 운전하고 역동 쪽에서 곤지암 쪽을 향하여 3번국도 상을 합류하는 과정에 좌측 뒤에서 직진하던 #2차량 앞범퍼를 #1차량 뒷범퍼 좌측 부위로 충격하고 도주한 것이다.	
용도			
담당자	광주경찰서 교통조사계 경위 오영선		
위와 같이 교통사고를 취급한 사실이 있음을 확인합니다.			
2015년 07월 23일			
광주경찰서장			



◆본 증명서는 인터넷으로 발급되었으며, 민원24(minwon.go.kr)의 인터넷발급문서진위확인 메뉴를 통해 위·변조 여부를 확인할 수 있습니다.(발급일로부터 90일까지) 또한 문서하단의 바코드로도 진위확인(스캐너용 문서확인프로그램 설치)을 하실 수 있습니다.

사 고 현 장 약 도

(축소비율 : 1/400)

방향표

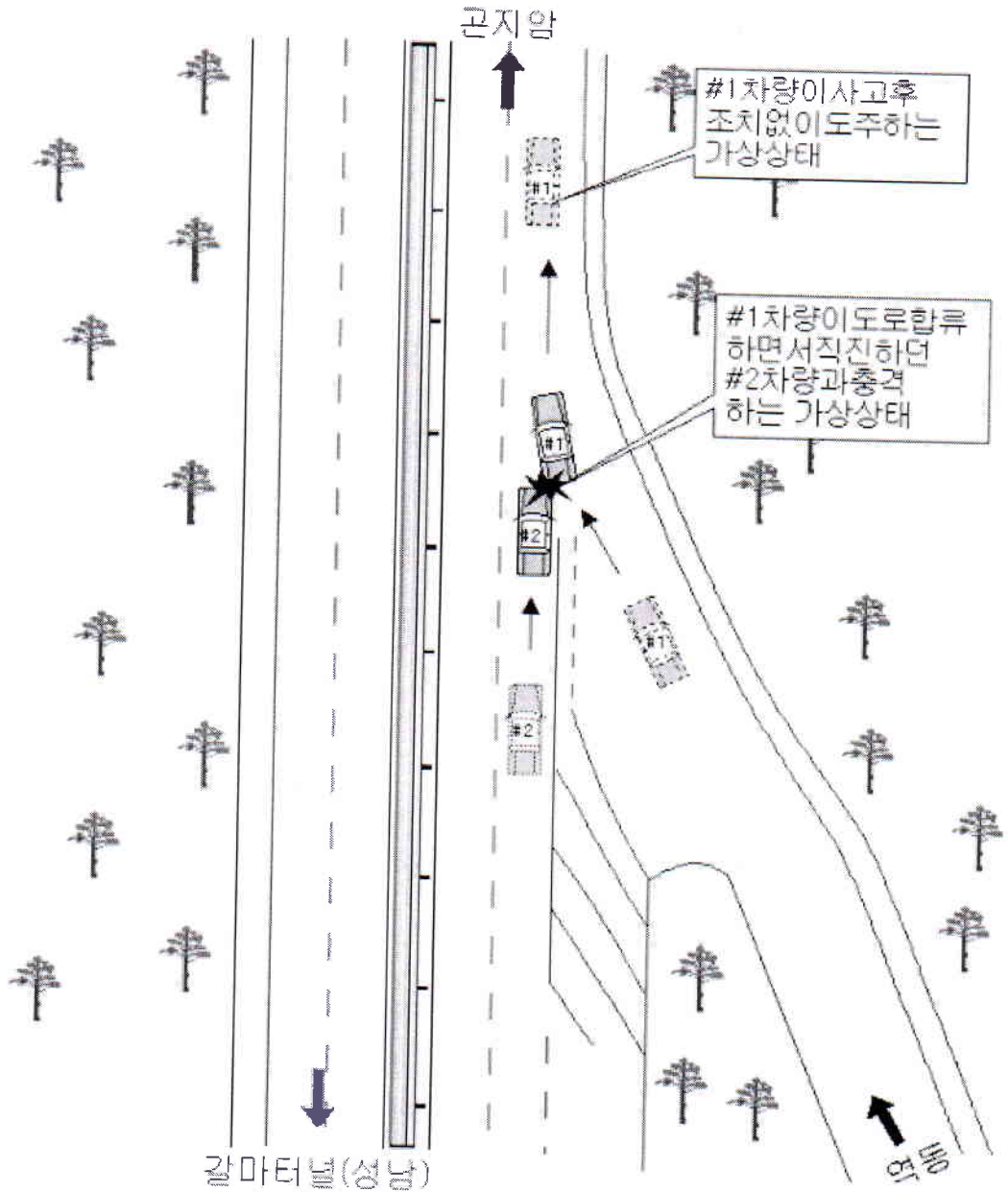

참 고 사 항

1. 교통사고사실확인원은 민원24 홈페이지(www.minwon.go.kr)를 통해서도 발급받을 수 있습니다.
2. 본 확인서는 보증 또는 증거로 사용할 수 없습니다.

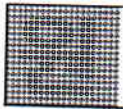

◆본 증명서는 인터넷으로 발급되었으며, 민원24(minwon.go.kr)의 인터넷발급문서진위확인 메뉴를 통해 위·변조 여부를 확인할 수 있습니다.(발급일로부터 90일까지) 또한 문서하단의 바코드로도 진위확인(스캐너용 문서확인프로그램 설치)을 하실 수 있습니다.